

## V TRAVESÍA CORTES DE PALLAS

### 1. ORGANIZACIÓN:

El evento estará organizado por el Club Sóc Turís Natació con la colaboración del Ayuntamiento de Cortes de Pallás

### 2. FECHA Y LUGAR:

- FECHA: Domingo 24 de Julio del 2022
- LUGAR: Embalse Cortes de Pallás

### 3. RECORRIDOS:

#### ❖ ALEVINES – 400 METROS



#### ❖ INFANTILES Y MAYORES – 2000 METROS

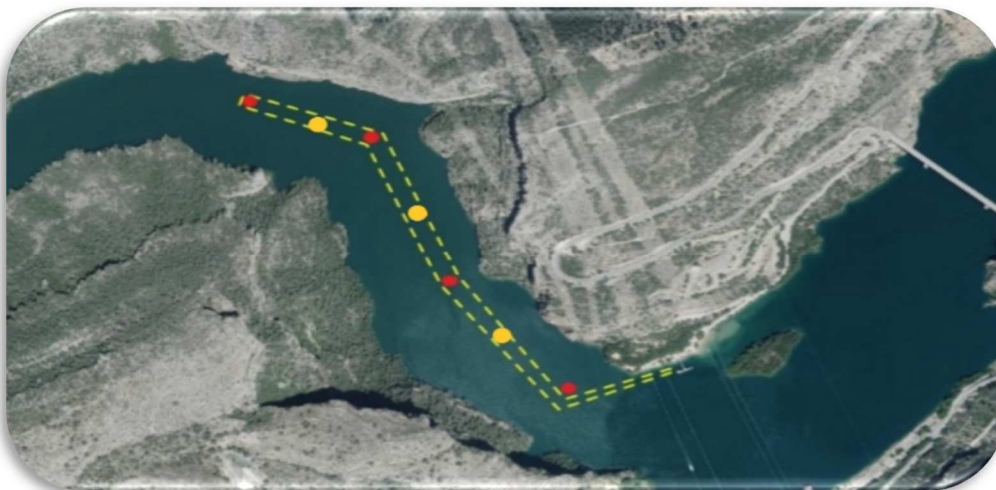

#### 4. PARTICIPACIÓN:

Todos los nadadores mayores de 18 años podrán participar, debiendo acreditar su identidad mediante DNI o foto del mismo el día de la prueba

Los participantes menores de edad deberán estar en posesión de la autorización paterna/materna junto a la fotocopia del representante legal del menor

Los nadadores con algún tipo de discapacidad que requieran la colaboración de la organización para participar en la prueba, deberán comunicárselo a la organización en el momento de hacer la inscripción a través del correo [socturis@hotmail.com](mailto:socturis@hotmail.com) , para que esta pueda facilitar su ayuda el día de la prueba

#### 5. INSCRIPCIONES:

Las inscripciones se realizarán a través de la empresa de cronometraje Crono4sports [www.crono4sports.es](http://www.crono4sports.es) y se formalizarán una vez recibido el pago de la misma

El plazo de inscripción finalizará el **jueves 20 de julio 2021 a las 23:59** con un número máximo de inscripciones de 450 participantes.

En caso de que se alcanzase el máximo de participantes antes de la fecha de cierre de inscripciones, se cerrarán las inscripciones y ya no habrá posibilidad de inscribirse

#### 6. NORMAS DE PARTICIPACIÓN:

1. Al inscribirse en la prueba, todos los participantes dan su consentimiento al club organizador de hacer uso de las imágenes y datos de los participantes recopilados durante el evento para su promoción, distribución y difusión.
2. La edad de los participantes será la cumplida hasta el 31 de diciembre del 2022
3. La Travesía estará incluida en el circuito de aguas abiertas de la FNCV y se regirá por las normas de la misma
4. Todos los nadadores al inscribirse en la prueba, certifican que están en perfectas condiciones físicas y psíquicas para realizar la prueba sin riesgo alguno hacia su persona o los demás participantes
5. El chip deberá ir durante la prueba en la **MUÑECA** (La llegada es con toque de mano en un panel flotante)
6. Durante la realización de la prueba, la organización facilitará embarcaciones de apoyo, para el control de la misma y soporte de socorro, a las que se les deberá hacer caso si dieran alguna orden a los participantes
7. El recorrido estará perfectamente señalado por boyas durante todo el recorrido
8. En el momento de finalización de la prueba, todos los participantes deberán entregar el Chip a la salida del agua
9. La organización no se hace responsable de la actuación de los participantes una vez finalizada la prueba
10. El uso de neopreno está prohibido durante la realización de la prueba y en caso de que algún participante decidiera hacer uso de él, quedará automáticamente descalificado
11. La organización pide a todos los participantes que respeten el entorno de la prueba, ya que este es un entorno protegido
12. El gorro que facilita la organización de la prueba, será de uso obligatorio para todos los nadadores

## 7. PROTOCOLO COVID:

La organización, para que la prueba se realice de una manera segura y evitar cualquier posible problema, establece el siguiente protocolo de prevención, el cual será de obligado cumplimiento para todos los participantes:

- Toma de temperatura a todos los participantes en el momento de retirada del Chip
- Se habilitarán mesas con la suficiente distancia de seguridad cada 50 dorsales para retirar el Chip
- Mascarilla obligatoria hasta el momento de llamada de acceso a la zona de salida
- La organización entregará papel para el secado de la cara y mascarilla a todos los participantes que vayan terminando la prueba para que hagan uso de esta
- Los miembros de la organización irán provistos de mascarilla, gel desinfectante y todos los medios oportunos para que los participantes se encuentren seguros en todo momento

## 8. PRECIO:

Desde la apertura de las inscripciones hasta el jueves 22 de julio el precio de las inscripciones será:

- Prueba de 2000 metros:
  - o 17€ No Federados
  - o 15€ Federados
- Prueba de 400 metros:
  - o 9€ No Federados
  - o 7€ Federados

En caso de que la prueba se suspendiera por algún motivo ajeno a la organización, no se devolverá el importe de la inscripción, y la organización tratará de facilitar otra fecha para la realización de la prueba

- ❖ En caso de que el evento se suspendiera por motivos relacionados con la Pandemia por el Covid, la organización devolverá el importe de la inscripción menos 1€

## 9. CATEGORÍAS:

Se establecerán las siguientes categorías oficiales recogidas en la FNCV y haciendo distinción entre categoría masculina y femenina:

MASCULINO		CATEGORÍAS	FEMENINO	
EDAD (años)	Año Nacimiento		Año Nacimiento	EDAD (años)
13	2009	ALEVÍN	2009	13
14	2008	INFANTIL	2008	14
15	2007		2007	15
16	2006		2006	16
17	2005	JUNIO 1	2005	17
18	2004	JUNIOR 2	2004	18
19	2003		2003	19
20 a 29	2002 – 1993	SENIOR	2002 – 1993	20 a 29
30 a 34	1992 – 1988	+30	1992 – 1988	30 a 34
35 a 39	1987 – 1983	+35	1987 – 1983	35 a 39
40 a 44	1982 – 1978	+40	1982 – 1978	40 a 44
45 a 49	1977 – 1973	+45	1977 – 1973	45 a 49
50 a 54	1972 – 1968	+50	1972 – 1968	50 a 54
55 a 59	1967 – 1963	+55	1967 – 1963	55 a 59
60 a 64	1962 – 1958	+60	1962 – 1958	60 a 64
65 a 69	1957 – 1953	+65	1957 – 1953	65 a 69
70 a 74	1952 – 1948	+70	1952 – 1948	70 a 74
75 a 79	1947 – 1943	+75	1947 – 1943	75 a 79
80 a 84	1942 – 1938	+80	1942 – 1938	80 a 84
85 a 89	1937 – 1933	+85	1937 – 1933	85 a 89
90 a 94	1932 – 1928	+90	1932 – 1928	90 a 94
95 a 99	1927 – 1923	+95	1927 – 1923	95 a 99
100 y más	1922 - anterior	+100	1922 y anterior	100 y más

La organización de la prueba no se hace responsable de la falsedad de los datos facilitados por los participantes durante el formulario de inscripción

## 10. PREMIOS:

- Trofeo para los 3 primeros masculinos / femeninos clasificados absolutos
- Trofeo para los 3 primeros masculinos / femeninos clasificados de cada categoría
- Club con mayor número de participantes
- Trofeo para los 3 primeros masculinos / femeninos clasificados en la prueba de 400 metros

## 11. SEGURIDAD:

La organización advierte del riesgo que supone la natación en aguas abiertas, por lo que debe ser practicado por personas con una demostrada preparación y un correcto estado de salud. Así, cada participante asume voluntariamente los riesgos de esta actividad deportiva y, en consecuencia, exime a la organización de cualquier daño o perjuicio que pueda sufrir durante el desarrollo de la prueba

Al realizar la inscripción, cada nadador asume su entera responsabilidad y confirma que posee un nivel de condiciones físicas y psicológicas suficientes para afrontar la travesía a nado

## 12. CONTROL Y JUECES:

El control de la prueba será llevado a cabo por un jurado compuesto por miembros de la organización y miembros de la FNCV

Es competencia del jurado la resolución de cualquier cuestión que surja durante el desarrollo de la prueba

Será motivo de descalificación:

- Iniciar la salida antes de que el juez de la orden
- Utilizar traje de neopreno
- Ayudarse de cualquier embarcación o material de nado para mejorar la prestación en el agua
- No seguir el recorrido estipulado en el mapa de boyas
- Alterar la marcha de otros nadadores
- Cualquier otra circunstancia que no aparezca en el presente reglamento y que los jueces consideren oportuna el día de la prueba
- Utilizar reloj o aparatos de reproducción de música
- No nadar utilizando el gorro de la travesía facilitado por la organización en el 2021

## 13. HORARIOS:

Se realizarán 3 salidas mixtas por tiempos de inscripción con aforo máximo de 150 personas (en caso de que en alguna de las 3 salidas se superase en más del 20% del aforo se realizarán 2 salidas de ese tiempo para evitar aglomeraciones)

### ❖ **PRUEBA DE 2000 METROS:**

	<b>SALIDA 1</b>	<b>SALIDA 2</b>	<b>SALIDA 3</b>
<b>RECOGIDA DE DORSALES Y GUARDARROPÍA</b>	8:30 – 9:30	9:15 – 9:45	9:40 – 10:00
<b>ACCESO A LA ZONA DE SALIDA</b>	9:30 – 9:50	9:45 – 10:00	10:00 – 10:15
<b>SALIDA</b>	10:00	10:07	10:14

**SALIDA 1: De 24 a 29 minutos**

**SALIDA 2: De 30 a 37 minutos**

**SALIDA 3: + 38 minutos**

### ❖ **PRUEBA DE 400 METROS:**

<b>RECOGIDA DORSALES Y GUARDORROPÍA</b>	<b>ACCESO A LA ZONA DE SALIDA</b>	<b>SALIDA</b>
<b>8:30 – 9:00</b>	<b>9:00 – 9:15</b>	<b>9:20</b>

La organización reitera que es muy importante estar dentro de la zona de salida 10 minutos antes de que la prueba empiece

## 14. RECOGIDA DE CHIPS:

La organización habilitará una zona de identificación en la que los participantes deberán presentar el documento de identificación para la retirada del Chip y el gorro del evento

Los menores, además de presentar su DNI o similar deberán adjuntar la autorización de menores correctamente cumplimentada

## **15. MODIFICACIÓN DEL REGLAMENTO**

La organización se reserva el derecho a modificar el presente reglamento, avisando a los participantes ya inscritos al menos con una semana de antelación

## **16. DECLARACIÓN RESPONSABLE:**

La inscripción en la IV Travesía Cortes de Pallas, conlleva la aceptación de la siguiente declaración responsable:

- Que conozco y acepto el presente reglamento de la IV Travesía Cortes de Pallas 2022
- Que estoy física y psicológicamente en condiciones de realizar la prueba sin que ello suponga un riesgo
- Que soy consciente de los riesgos que conlleva una prueba de aguas abiertas
- Que he entendido las normas establecidas en este reglamento y que las acepto en su totalidad
- Que autorizo a los servicios sanitarios que facilite la organización a que me realicen cualquier intervención que ellos consideren oportuna

## **17. CONTACTO:**

Para cualquier duda del presente reglamento o para cualquier otra que pueda aparecer, la organización anima a todos los participantes a que se pongan en contacto con ella a través del siguiente correo [socturis@hotmail.com](mailto:socturis@hotmail.com)

## **18. RECOMENDACIONES:**

- Llegar lo antes posible para evitar aglomeraciones
- Compartir coche con compañeros / amigos... con las correspondientes medidas de seguridad debido al poco espacio para aparcar cerca de la zona de nado y facilitar el acceso de todos